

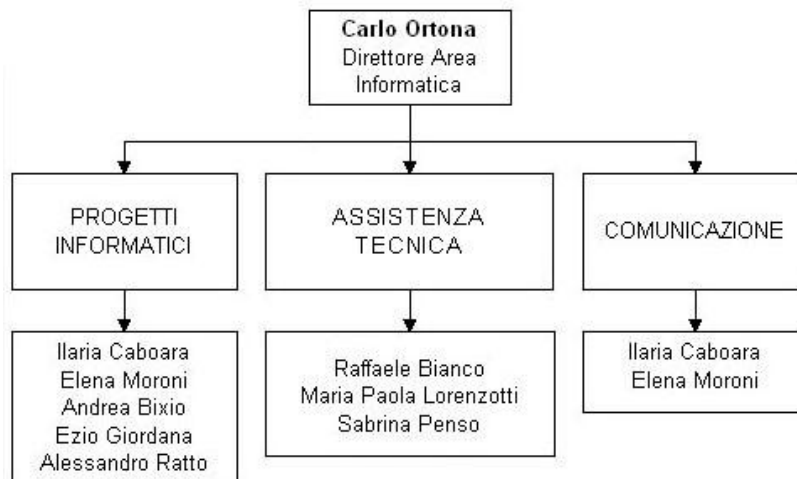

ATENE AREA INFORMATICA

Dicembre 2015

In riferimento all'ultimo organigramma approvato in data 16/03/2015 dall'allora Amministratore Unico in carica Italo Porcile, l'Area Informatica di Atene è costituita ad oggi da 9 dipendenti:



In allora erano presenti anche Silvia Lavagetto, afferente all'ambito dell'assistenza tecnica, il cui rapporto è cessato per pensionamento nel mese di Novembre e Alessandro Priano, sistemista informatico, che ha rassegnato le dimissioni alla fine del mese di Ottobre. Essendo quest'ultimo ruolo essenziale per l'area, Priano è stato sostituito da Federico Sopelsa, assunto a tempo determinato con contratto di somministrazione.

INQUADRAMENTO E MANSIONI DIPENDENTI A TEMPO INDETERMINATO

Nome e cognome	Inquadramento	Anzianità	Mansioni	Principali commesse 2015
Carlo Ortona	Quadro	Dipendente da maggio 1999	Direzione e coordinamento. Responsabile di commessa. Progettazione.	212 – SIL Regione 253 - CST - EQUAL + 278 - SIL-TOL UniGe 281 - Assistenza tecnica e amministrativa
Elena Moroni	Impiegato di I livello	Dipendente da novembre 1998	Responsabile di commessa. Progettazione. Assistenza tecnica	212 – SIL Regione 278 - SIL-TOL UniGe 281 - Assistenza tecnica e amministrativa
Ilaria Caboara	Impiegato di II livello	Dipendente da novembre 1998	Responsabile di commessa. Progettazione. Assistenza tecnica	212 – SIL Regione 281 - Assistenza tecnica e amministrativa
Raffaele Bianco	Impiegato di III livello	Dipendente da luglio 2007	Assistenza tecnica	281 - Assistenza tecnica e amministrativa
Andrea Bixio	Impiegato di III livello	Dipendente da gennaio 2008	Assistenza tecnica. Progettazione e sviluppo software.	212 – SIL Regione 281 - Assistenza tecnica e amministrativa
Ezio Giordana	Impiegato di III livello	Dipendente da gennaio 2005	Assistenza tecnica. Progettazione e sviluppo software.	212 – SIL Regione 281 - Assistenza tecnica e amministrativa
Maria Paola Lorenzotti	Impiegato di III livello	Dipendente da gennaio 2007	Assistenza tecnica	281 - Assistenza tecnica e amministrativa
Sabrina Penso	Impiegato di III livello	Dipendente da gennaio 2007	Assistenza tecnica	281 - Assistenza tecnica e amministrativa
Alessandro Ratto	Impiegato di III livello	Dipendente da gennaio 2002	Responsabile di commessa. Assistenza tecnica. Progettazione e sviluppo software.	212 – SIL Regione 253 - CST - EQUAL + 278 - SIL-TOL UniGe 281 - Assistenza tecnica e amministrativa